



Unidad de  
Transparencia



## RECURSO DE REVISION: RRDA/0422/2022/OPNT

**MTRO. JAVIER MARRA OLEA**  
**COMISIONADO PRESIDENTE DE LA COMISION DE**  
**TRANSPARENCIA, ACCESO A LA INFORMACIÓN Y PROTECCIÓN**  
**DE DATOS PERSONALES DEL ESTADO DE QUERÉTARO**  
**P R E S E N T E**

Por medio del presente ocurso, quien suscribe en calidad de titular de la Unidad de Transparencia del Municipio de Cadereyta de Montes, en relación **RECURSO DE REVISION: RRDA/0422/2022/OPNT**, vengo a rendir informe justificado, respecto a la solicitud con número de folio: **222189722000017**, interpuesta a través de la Plataforma Nacional de Transparencia.

### Actuaciones

- 1.- Derivado de la solicitud con número de folio: **222189722000017**, interpuesta a través de la Plataforma Nacional de Transparencia, se giró oficio a las áreas, que, conforme a sus funciones y atribuciones, son poseedoras o generadoras de la información solicitada, mediante oficio **MCQ-UAI-015-2022**. Mismos que se anexan en copia certificada en conjunto con la respuesta de cada área.
- 2.- En fecha 15 de diciembre, dio contestación la Dirección del Sistema Municipal D.I.F., mediante oficio **SMDIF/DG/655/2022**.
- 3.- En relación al hecho antes mencionado, se ha cargado la contestación a la Pagina de la Plataforma Nacional de Transparencia, pues el usuario del Sistema Municipal DIF, en La Plataforma Nacional de Transparencia, ha dado errores para poder iniciar sesión, y así poder atender en tiempo la solicitud.

Rec.b.  
01/feb/23



Unidad de  
Transparencia

Unidad de Transparencia - PNT

plataformadetransparencia.org.mx/group/guest/kral\_un/mrespuesta-solicitudet-ut

BIENVENIDO ADMINISTRADOR

INFORMACIÓN DEL REGISTRO DE LA SOLICITUD

Institución: DIF Municipio de Cadereyta	Fecha oficial de recepción: 28/09/2022
Estado o Federación: Querétaro	Fecha límite de respuesta: 26/10/2022
Folio: 222189722000017	Folio interno:
Recepción de la solicitud: Electrónica	Estatus: Terminada
Tipo de solicitud: Información pública	Candidata a recurso de revisión: Si
Temática: Otros más frecuentes	Fecha límite para registro de recurso de revisión: 10/01/2023

Descripción de la solicitud:

Con base en el artículo 115, fracción III, inciso I) de la Constitución Política Mexicana en donde se señala que las legislaturas municipales determinarán con base en las capacidades administrativas y financieras los servicios que los municipios brindarán a su población, se solicita la siguiente información de preferencia en un archivo de Excel: Los programas o acciones que realiza el municipio en materia de servicios para el cuidado de niñas y niños en la primera infancia actualmente. En particular, se solicita: el programa, tipo de apoyo (económico, en especie o según sea el caso), los beneficiarios (tutores del infante o estancias infantiles/guarderías, según sea el caso), la periodicidad del apoyo otorgado; año a partir del cual comenzó a operar el programa; tipo de infantes atendidos (por ejemplo, si se aceptan con alguna discapacidad); en cada caso, el nombre y la ubicación de la Estancia beneficiaria, la cantidad de niños atendidos por cada Estancia y la cantidad de personal que presta servicios.

Datos complementarios:

Busqueda

12:05 p. m.  
20/12/2022

5.- con independencia de la carga en la Plataforma Nacional de Transparencia, se proporciona adjunto en formato Pdf mediante el sistema SICOM, la respuesta del área correspondiente, con fechas 15 de diciembre, que dio contestación la Dirección de Sistema Municipal D.I.F., mediante oficio SMDIF/DG/655/2022, para los efectos que haya lugar.

6.- este informe ya fue enviado a través del sistema SICOM de la Plataforma Nacional de Transparencia. En fecha de 16 de noviembre del 2022, tal y como se muestra en acuse adjunto a este escrito.

Por lo anteriormente expuesto, solicito.

**primero:** - tenerme en tiempo y forma dando rindiendo informe y en el momento oportuno, sobreseer la presente causa.

**Segundo:** - acordar conforme a lo solicitado.

ATENTAMENTE



Unidad de  
Transparencia



**LIC. FRANCISCO PALMA BAUTISTA**  
**TITULAR DE LA UNIDAD DE TRANSPARENCIA**  
**EN CADEREYTA DE MONTES, QUERETARO.**

Unidad de  
Transparencia

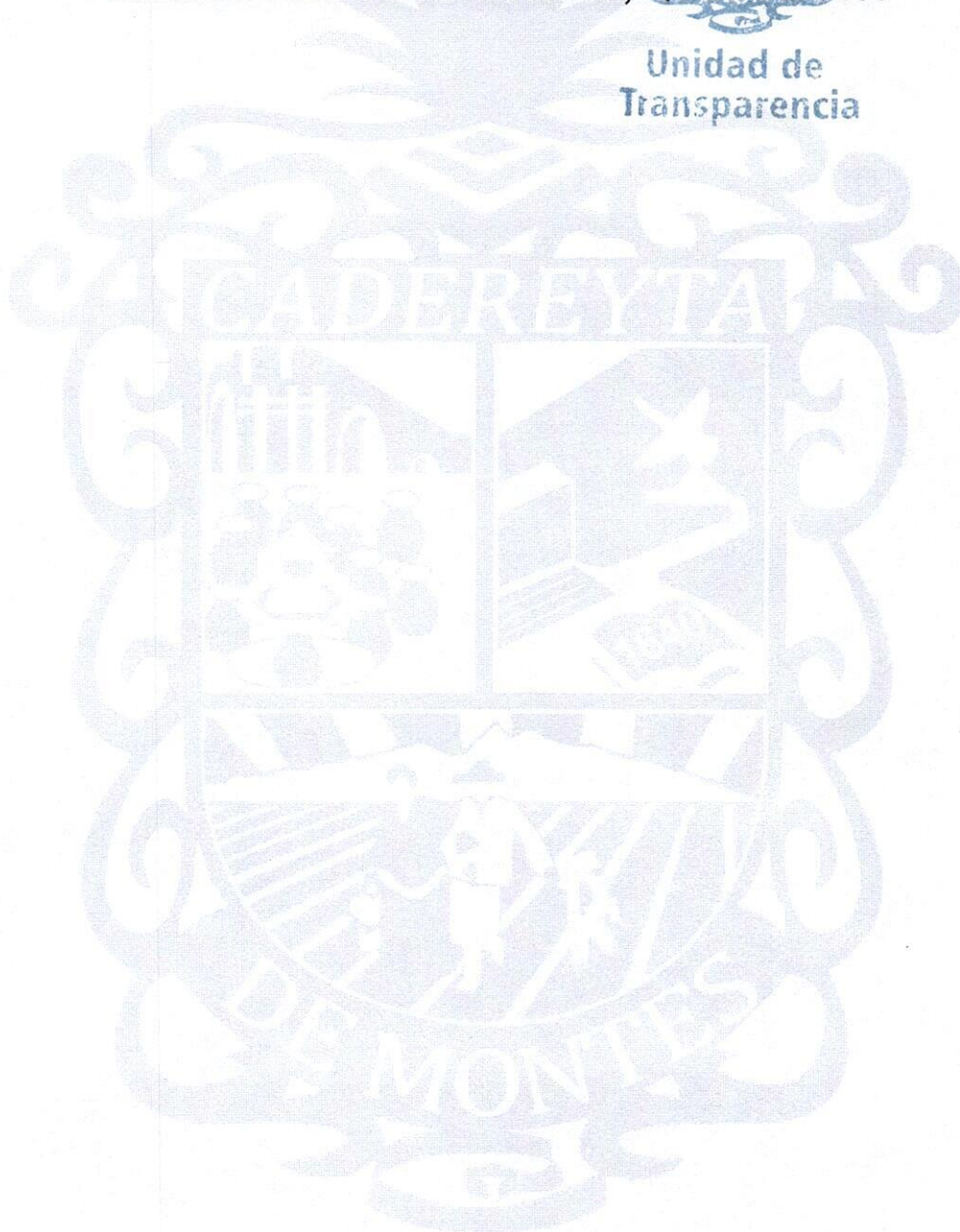

Comisión de Transparencia y Acceso a la Información Pública del Estado de Querétaro

**Acuse de recibo de Admisión.**

Número de transacción electrónica: 2

Sujeto obligado: DIF Municipio de Cadereyta

Número de expediente del medio de impugnación: RDAA/0422/2022/OPNT

Medio de notificación: Plataforma Nacional de Transparencia

El Organismo Garante entregó la información el día 16 de Noviembre de 2022 a las 09:58 hrs.

12cbc89e738b4650537b0d5d52d69c3f



**Dependencia:** Sistema Municipal DIF

**Departamento:** Dirección General

**Oficio No.** SMDIF/DG/655/2022

**Asunto:** Se atiende petición de información.

Cadereyta de Montes, Querétaro, a 14 de diciembre de 2022.

**Lic. Francisco Palma Bautista**  
**Unidad De Transparencia**  
**Municipio de Cadereyta de Montes, Querétaro.**  
**P R E S E N T E.**

**Lic. Verónica Hernández Salinas**, en mi carácter de directora de la Dirección del Sistema Municipal D.I.F., nombramiento emitido conforme a las atribuciones señaladas en las leyes y reglamentos vigentes, esta autoridad se pronuncia de acuerdo a lo siguiente:

Mediante escrito ingresado a la Oficina de Dirección (DIF) del Municipio de Cadereyta de Montes, Querétaro, el **13 (trece) de diciembre de 2022 (dos mil veintidós)**, el LIC. FRANCISCO PALMA BAUTISTA solicita se rinda información respecto a la solicitud interpuesta ante esta Unidad de Transparencia, a través de la Plataforma Nacional de Transparencia con folio de solicitud **222189722000017** presentado por el solicitante [REDACTED], usuario [REDACTED] en Infoqro el día 28 de septiembre de 2022, por lo que mediante ha razón se informa:

Que el Sistema Municipal DIF Cadereyta de Montes cuenta con los siguiente programas en materia en servicio para el cuidado de niñas y niños en la primera infancia.

1. Desayunos escolares en su modalidad caliente.
2. Desayunos escolares en modalidad frio.
3. Asistencia alimentaria en los primeros 1000 días de vida y sujetos en condición vulnerable.
4. Programa de Atención a Niños, Niñas y Adolescentes.

(Se anexa información correspondiente).

Sin otro particular me despido y quedo a sus órdenes.



**DIF**

**Atentamente**  
**"Nos Une El Corazón Y La Familia"**

**Lic. Verónica Hernández Salinas**  
**Directora del Sistema Municipal D.I.F.**

# PROGRAMA ANNA

## Atención a Niños, Niñas y Adolescentes



Nombre del taller	Se implementa	Objetivo	Dirigido	Costo	fecha de inicio el Programa	Se imparte el taller	Duracion	Giro del Taller
Promocion y Difusion de los Derechos de Niñas, Niños y Adolescentes "Participacion Infantil"	En grupos abiertos/escuelas de diferentes Comunidades del Municipio	Por medio de la difusión y promoción de los Derechos de la Infancia se pretende educar a las niñas, niños y adolescentes con una visión global y local es decir, crear en ellas y ellos la conciencia de que todo cuanto hagan en su entorno contribuye de manera positiva o negativa a la situación del entorno proximo como la del	Niños, Niñas y Adolescentes	Sin costo	1998-2022	Coordinadora del Programa	8 sesiones	Preventivo
Prevenccion de la Migracion Infantil No Acompañada	En grupos abiertos/escuelas de diferentes Comunidades del Municipio	fundamental para enferentar el fenomeno de la migracion infantil y adolescente no acompañada. La labor de este bloque es tener mejores perspectivas de vida como una mayor unidad, integracion, compromiso y mejores formas de convivencia.	Niños, Niñas y Adolescentes	Sin costo	1998-2022	Coordinadora del Programa	12 sesiones	Preventivo
Bloques anna	En grupos abiertos/escuelas de diferentes Comunidades del Municipio		Niños, Niñas y Adolescentes	Sin costo	1998-2022	Coordinadora del Programa	12 sesiones	Preventivo

Promocion del buen trato	En grupos abiertos/escuelas de diferentes Comunidades del Municipio	El enseñar y facilitar el proceso de asimilacion del bue trato a una persona es una responsabilidad, compromiso que requiere de un conocimiento, preparacion	Niños, Niñas y Adolecentes	Sin costo	1998-2022	Coordinadora del Programa	Solo una platica	Preventivo
CCPI	Centro Cadereyta	Se les enseña a los Niños, Niñas y Adolecentes talleres de recreacion artistica	Niños, Niñas y Adolecentes	Sin costo	1998-2022	Coordinadora del Programa	Se maneja de manera trimestral es un día a la semana	Taller recreativo



## **ASISTENCIA ALIMENTARIA LOS PRIMEROS 1000 DIAS DE VIDA Y SUJETOS EN SITUACION VULNERABLE O DE CALLE.**

1. SE HACE ENTREGA DE PAQUETES ALIMENTARIOS A LOS BENEFICIARIOS INSCRITOS EN EL PROGRAMA DE FORMA MENSUAL.
2. LOS PAQUETES CONSTAN DE ALIMENTOS DIFERENTES TOMANDO EN CUENTA LA EDAD Y SITUACION DE CADA BENEFICIARIO PARA SU CORRECTO APROVECHAMIENTO, ASI COMO SE LES DA ORIENTACION ALIMENTARIA PARA QUE PUEDAN COMBINAR SUS ALIMENTOS DE ACUERDO A LAS CARACTERISTICAS DEL PLATO DEL BUEN COMER.
3. EL COSTO DE DICHO PAQUETE ALIMENTARIO ES DE \$3.00 MISMO QUE ES ENTREGADO DE FORMA MENSUAL AL PERSONAL DEL SMDIF, PARA QUE A SU VEZ SE HAGA LLEGAR A SEDIF.

### **CANTIDAD DE BENEFICIARIOS DE LOS PROGRAMAS ALIMENTARIOS**

#### **DESAYUNOS EN FRIO**

BENEFICIARIOS: 2166

#### **DESAYUNOS EN CALIENTE**

BENEFICIARIOS: 3832



LOS PROGRAMAS QUE SE OPERAN EN EL ÁREA Y COORDINACIÓN DE PROGRAMAS ALIMENTARIOS SON:

DESAYUNOS ESCOLARES EN SU MODALIDAD CALIENTE

DESAYUNOS ESCOLARES EN MODALIDAD FRÍA

ASISTENCIA ALIMENTARIA EN LOS PRIMERO 1000 DÍAS DE VIDA Y SUJETOS EN CONDICIÓN VULNERABLE

### INFORMACION DEL TRÁMITE DE ALTA PARA DESAYUNOS EN FRIO, CALIENTE Y ASISTENCIA ALIMENTARIA

INFORMACION IMPORANTE QUE DEBERA TENER EN CUENTA PARA REALIZAR EL TRAMITE DE ALTA PARA DESAYUNOS Y ASISTENCIA ALIMENTARIA:

#### DESAYUNOS EN FRIO

1. EL BENEFICIARIO DEBE ESTAR INSCRITO EN EL PLANTEL ESCOLAR DE EDUCACION BASICA.
2. EL BENEFICIARIO DEBERA ENTREGAR CURP Y DIRECCION.

#### DESAYUNOS EN CALIENTE

1. EL BENEFICIARIO DEBE ESTAR INSCRITO EN EL PLANTEL ESCOLAR DE EDUCACION BASICA.
2. EL BENEFICIARIO DEBERA ENTREGAR CURP Y DIRECCION.

#### ASISTENCIA ALIMENTARIA PRIMEROS 1000 DIAS DE VIDA

1. EL BENEFICIARIO DEBE SER DIAGNOSTICADO Y VALORADO Y PRESENTAR ALGUN TIPO DE DESNUTRICION.

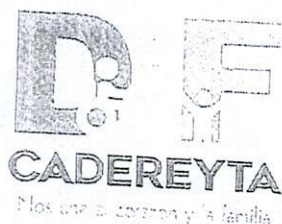

2. SE ENTREGAN MENUS CICLICOS ELABORADOS POR NUTRIOLOGOS QUE CONTENGAN LAS CARACTERISTICAS DEL PLATO DEL BUEN COMER Y SE CAPACITA A LAS MANIPULADORAS DE ALIMENTOS EN CUANTO A NUTRICION, CALIDAD E HIGIENE QUE DEBEN LLEVAR A CABO DENTRO DE SUS AULAS-COCINA.

3. EL COSTO DE DICHO PAQUETE ALIMENTARIO DE INSUMOS PERECEDEROS Y NO PERECEDEROS ES DE \$40.00 MISMO QUE ES ENTREGADO DE FORMA MENSUAL AL PERSONAL DEL SMDIF, PARA QUE A SU VEZ SE HAGA LLEGAR A SEDIF.

#### DESAYUNOS ESCOLARES EN FRIO

1. SE HACE ENTREGA DE PAQUETES ALIMENTARIOS A LOS BENEFICIARIOS INSCRITOS EN EL PROGRAMA DE FORMA MENSUAL.

2. EL PAQUETE ALIMENTARIO CONSTA DE DOTACIONES DE LECHE, GALLETAS DE AVENA, FRUTOS SECOS Y CEREALES QUE SE DEBEN CONSUMIR DENTRO DEL CENTRO ESCOLAR CONTRIBUYENDO DE ESTA FORMA A QUE EL NIÑO CONSUMA ALIMENTOS QUE COMBINADOS CON FRUTAS Y VERDURAS PUEDAN NUTRIR A LOS MENORES DE FORMA BALANCEADA.

3. EL COSTO DE DICHO PAQUETE ALIMENTARIO ES DE \$40.00 MISMO QUE ES ENTREGADO DE FORMA MENSUAL AL PERSONAL DEL SMDIF, PARA QUE A SU VEZ SE HAGA LLEGAR A SEDIF.



2. EL BENEFICIARIO DEBE ENTREGAR ACTA DE NACIMIENTO, CURP, INE DE LA MADRE O TUTOR DEL MENOR, COMPROBANTE DE DOMICILIO Y CROQUIS DE UBICACIÓN.
3. SE LE DEBE ELABORAR UN EXPEDIENTE CLINICO A EL BENEFICIARIO.

#### **ASISTENCIA ALIMENTARIA SUJETO VULNERABLE Y DISCAPACITADOS**

1. EL BENEFICIARIO DEBE SER DIAGNOSTICADO Y VALORADO Y PRESENTAR ALGUN TIPO DE DESNUTRICION.
2. EL BENEFICIARIO DEBE SER UN SUJETO EN CONDICION VULNERABLE O PRESENTAR ALGUN TIPO DE DISCAPACIDAD
3. EL BENEFICIARIO NO DEBE RECIBIR PROGRAMA DE DESAYUNOS ESCOLARES FRIO O CALIENTE.
4. EL BENEFICIARIO DEBE ENTREGAR ACTA DE NACIMIENTO, CURP, INE DE LA MADRE O TUTOR DEL MENOR, COMPROBANTE DE DOMICILIO Y CROQUIS DE UBICACIÓN.
5. SE LE DEBE ELABORAR UN EXPEDIENTE CLINICO A EL BENEFICIARIO
6. RANGOS DE EDAD DE LOS SUBPROGRAMAS:
  - 6-11 MESES
  - 12-24 MESES
  - 2-5 AÑOS
  - 5-17 AÑOS 11 MESES (SUJETOS VULNERABLES O CON ALGUN TIPO DE DISCAPACIDAD)

## **SISTEMA DE PROCEDIMIENTO PARA TRAMITE DE DESAYUNOS ESCOLARES Y ASISTENCIA ALIMENTARIA**

### **DESAYUNOS ESCOLARES EN CALIENTE**

1. SE RECIBE SOLICITUD DE DESAYUNOS MEDIANTE OFICIO EN CASO DE SER MODALIDAD CALIENTE, LA ESCUELA DEBE CONTAR CON UN ESPACIO PARA EQUIPAMIENTO DE COCINA O CONTAR CON UNA COCINA DOTADA POR EL ESTADO O CONTAR CON UNA COCINA PROPIA.
2. SE REALIZA LA INTEGRACIÓN DE UN COMITÉ DE DESAYUNOS QUIENES SERÁN LOS ENCARGADOS DE RECIBIR Y COBRAR LA CUOTA DE RECUPERACION DEL APOYO ASI COMO ENTREGAR LOS REQUISITOS COMO CURPS Y DIRECCIONES DE LOS BENEFICIARIOS.
3. SE REALIZA UNA PROYECCION PARA EL SIGUIENTE CICLO ESCOLAR DE TODOS AQUELLOS CENTROS ESCOLARES QUE HAYAN SOLICITADO EL APOYO.
4. SE ENTREGA EL APOYO PARA QUE SE PROCEDA AL ALMACENAMIENTO Y POSTERIOR PREPARACION DE LOS ALIMENTOS EN LA COCINA O LUGAR ACONDICIONADO EN EL CENTRO ESCOLAR.

### **DESAYUNOS ESCOLARES EN FRIO**

1. SE RECIBE SOLICITUD DE DESAYUNOS MEDIANTE OFICIO
2. SE REALIZA LA INTEGRACIÓN DE UN COMITÉ DE DESAYUNOS QUIENES SERÁN LOS ENCARGADOS DE RECIBIR Y COBRAR LA CUOTA DE RECUPERACION DEL APOYO ASI COMO ENTREGAR LOS REQUISITOS COMO CURPS Y DIRECCIONES DE LOS BENEFICIARIOS.

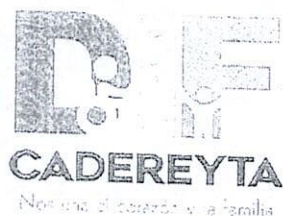

3. SE REALIZA UNA PROYECCION PARA EL SIGUIENTE CICLO ESCOLAR DE TODOS AQUELLOS CENTROS ESCOLARES QUE HAYAN SOLICITADO EL APOYO.
4. SE ENTREGA AL APOYO PARA QUE SE PROCEDA AL ALMACENAMIENTO Y DISTRIBUCION DE LOS INSUMOS DE DESAYUNOS EN FRIO.

#### **ASISTENCIA ALIMENTARIA LOS PRIMEROS 1000 DIAS DE VIDA Y SUJETOS EN SITUACION VULNERABLE O DE CALLE.**

1. SE DETECTA A PERSONAS CON DESNUTRICION DESDE LOS 6 MESES HASTA LOS 17 AÑOS 11 MESES.
2. SE PROCEDE A HACER UN HISTORIAL CLINICO Y DIAGNOSTICO.
3. SE PROCEDE A DETERMINAR QUE TIPO DE DESNUTRICION TIENE YA SEA LEVE, MODERADA O GRAVE Y SE CLASIFICA POR GRUPO VULNERABLE.
4. SI SE ENCUENTRA UN ESPACIO DISPONIBLE DE ACUERDO A SU CLASIFICACION SE LE ASIGNA EL APOYO, DE NO HABER ESPACIO QUEDA EN LISTA DE ESPERA Y EN CUANTO SE LIBERE UN ESPACIO SE LE ASIGNA EL APOYO

#### **TIPO DE APOYO Y COSTO**

##### **DESAYUNOS ESCOLARES EN CALIENTE**

1. SE ENTREGAN INSUMOS TANTO PERECEDEROS COMO NO PERECEDEROS CON UNA PERIODICIDAD MENSUAL DE ACUERDO AL NUMERO DE BENEFICIARIOS QUE ESTE DADO DE ALTA EN CADA CENTRO ESCOLAR PARA QUE DENTRO DEL AULA-COCINA SE LES PREPAREN LOS ALIMENTOS PARA QUE EL BENEFICIARIO TOME SUS ALIMENTOS DE FORMA NUTRITIVA Y BALANCEADA DENTRO DEL CENTRO ESCOLAR.



## ASISTENCIA ALIMENTARIA PRIMEROS 1000 DIAS DE VIDA Y SUJETOS VULNERABLES

1. MENORES DE 6-11 MESES

BENEFICIARIOS: 10

2. MENORES DE 12-24 MESES

BENEFICIARIOS: 20

3. MENORES DE 2-5 AÑOS

BENEFICIARIOS: 20

4. SUJETOS VULNERABLES

BENEFICIARIOS: 115

5. DISCAPACIDAD

BENEFICIARIOS: 20

COMUNIDADES ATENDIDAS EN EL PROGRAMA DESAYUNOS EN CALIENTE EN CADEREYTA DE MONTES, QRO.

COMUNIDADES ATENDIDAS DEL MUNICIPIO DE CADEREYTA DE MONTES

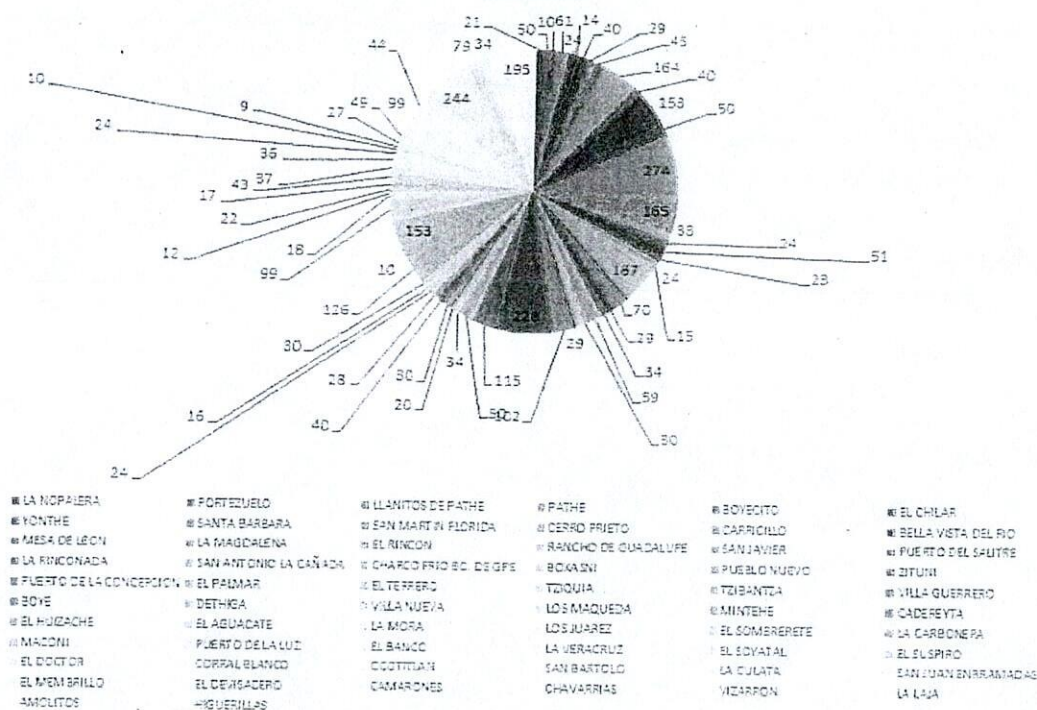



- [illegible]

COMUNIDADES ATENDIDAS EN EL PROGRAMA DE ASISTENCIA SOCIAL ALIMENTARIA EN CADEREYTA DE MONTES, QRO.

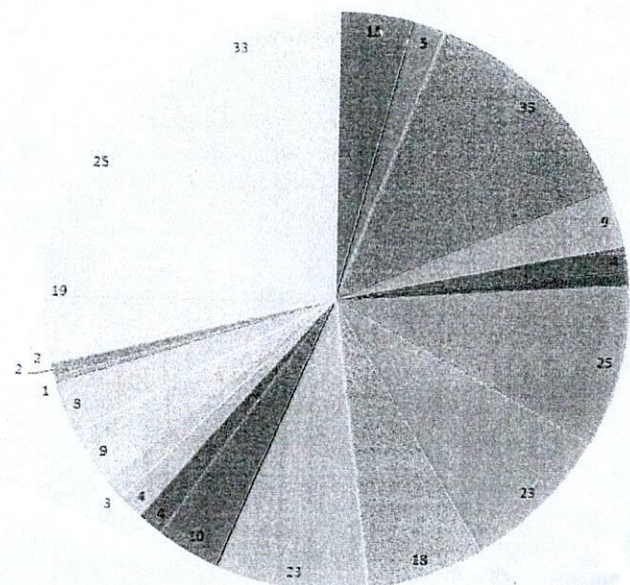

■ EL PINALITO   ■ LA LAGUNITA   ■ CABECERA MUNICIPAL   ■ LA ESPERANZA   ■ PUERTO DEL SALITRE   ■ CERRO PRIETO  
 ■ BELLAVISTA DEL RIO   ■ AMOLITOS, LOS   ■ SAN JAVIER   ■ SAN MARTIN FLORIDA   ■ EL TERRERO   ■ LOMA BONITA  
 ■ PREBITA   ■ TZIUQUIA   ■ BOYECITO   ■ ORTEZUELO   ■ CHAVARRIAS   ■ EL MEMBRILLO  
 ■ LOS JUAREZ   ■ EL SOMBRERETE   ■ EL PALMAR   ■ PATHE